



Edição:  
Abr/Mai/Jun | 2015

10

# Journal Gadolando

Associação dos Criadores de Gado Holandês do Rio Grande do Sul

FOTO FERNANDO DIAS/SEAPARS



**DE OLHO NO FUTURO  
A EXPOLEITE FENASUL 2015  
MARCOU PELA SUPERANÇA**

## AMIGOS CRIADORES(AS)

**E**stamos apresentando a décima edição do jornal da Gadolando para leitura e apreciação de todos vocês. Enfocamos a EX-POLEITE/FENASUL 2015 e já queremos deixar o convite para todos os criadores participarem da EXPOÍNTER 2015 de 29/08/15 a 06/09/15.



Aproveitamos o espaço para convidar a todos os nossos sócios, criadores para que se façam presentes na Expoínter 2015, seja através da exposição das suas maravilhosas matrizes Holandesas ou, ao menos, para fazerem uma visita à nossa família Gadolando e passarmos algumas horas agradáveis junto aos amigos, admirando as nossas extraordinárias produtoras de leite. Sabemos que os investimentos para participar em feiras não são poucos, mas precisamos representar a nossa raça com a grandeza que ela merece. No que se refere ao presidente da Gadolando, eu entendo que a Expoínter é muito longa e isto implica em muitos dias fora da propriedade e aumento de custos. Devemos dialogar calmamente com as demais entidades, pois para muitos é interessante o período prolongado, para podermos lentamente mudar este paradigma e tornar esta Exposição menos onerosa para o expositor de animais, fazendo com que mais criadores possam participar do evento.

**Convidamos a todos os nossos sócios, criadores para que se façam presentes na Expoínter 2015, seja através da exposição das suas maravilhosas matrizes Holandesas ou, ao menos, para fazerem uma visita à nossa família Gadolando. E passarmos algumas horas agradáveis junto aos amigos, admirando as nossas extraordinárias produtoras de leite. Sabemos que os investimentos para participar em feiras não são poucos, mas precisamos representar a nossa raça com a grandeza que ela merece.**

A Expoleite 2015 foi muito importante, pois ocorreu em um momento que o setor está percebendo que a cadeia produtiva do leite deve estar unida nas diferentes etapas e segmentos que envolvem, esta complexa e importantíssima atividade agropecuária. Para nós foi gratificante ver que as diferentes atividades organizadas para estudar e debater o setor leiteiro, convergiram para dois pontos, a qualidade e o mercado. Estes são os pilares defendidos por esta instituição já há muito tempo. Pois precisamos produzir leite com qualidade, baseado em sanidade e assistência técnica qualificada, seriamente empenhada em soluções para o produtor. Porém nada disso adianta se não tivermos para quem vender este produto qualificado produzido com o suor, dedicação e investimentos do nosso criador de gado leiteiro.

Somos sabedores que a indústria também tem a sua cota de investimento, mas certamente quando as coisas vão mal, a ponta mais fraca desta rede é o produtor, pois ele não tem muito poder de negociação e precisa entregar o produto todos os dias, mesmo sem saber exatamente o quanto receberá por cada litro que entregou. Assim, sempre defendemos a abertura de fronteiras e novos mercados para o leite e também para a nossa genética. No que se refere a este quesito, o Leilão Tipo Leite foi um sucesso de venda, com genética do nosso estado sendo vendida por preço recorde.

Por fim, mas muito importante, lembro que a Gadolando não é só exposição, muito pelo contrário, as nossas bandeiras continuam sendo, manter sócios, fazer novos sócios, registrar mais animais, ter cada vez mais vacas em controle leiteiro oficial e classificá-las morfológicamente, para termos números que mostrem o nosso peso e representação, dando-nos oficialidade e poder de discussão junto as entidades e autoridades político-administrativas. Além das vantagens óbvias que tais controles trazem para o produtor e para a genética deste estado.

Que Deus abençoe a todos! Boa leitura, o jornal é seu.

Que Deus abençoe a todos! Boa leitura, o jornal é seu.

**Marcos Tang, Presidente da Gadolando**

## NOSSA CAPA: Gabriela roubou a cena na Expoleite Fenasul 2015

**A**foto de Fernando Dias e matéria de Gabriel Munhoz, ambos da imprensa da SeapaRS, logo saltaram do site do Governo do RS para as páginas dos jornais. E a imprensa do estado ainda gerou uma pauta solicitando um vídeo.

Além de graciosa em seus 3 anos de idade Gabriela se tornou estrela em meio a algo tradicional na pecuária leiteira: o envolvimento da família na atividade. O Pavilhão de Gado Leiteiro do Parque Assis Brasil já assistiu muitas crianças se tornarem jovens e depois adultos atuantes na atividade. Este aspecto de SUPERANÇA, onde gerações mesmo enfrentando dificuldades não se afastam do leite é festeja-



do pela Gadolando.

Roberta e Rafael Facco, os pais de Gabriela são criadores e produtores em Fortaleza dos Valos, RS. A Expoleite 2015 foi primeira oportunidade de marcarem presen-

## DIRETORIA ADMINISTRATIVA 2014/2016

**PRESIDENTE:** Marcos Tang . (51) 9936.6551, marcostang@terra.com.br

**VICE-PRESIDENTE ADMINISTRATIVO PATRIMONIAL:**

Jose A. F. Japur, (51) 9962.9998 josejapur@faganellojapur.com.br

**VICE-PRESIDENTE FINANCEIRO:** Ricardo Biesdorf, (51) 8429.0174 rbisdorf@granjavb.com.br

**VICE-PRESIDENTE TÉCNICO:** João Ruben de Barcelos Almeida, (53) 9982.1832 joaorba59@yahoo.com.br

**CONSELHO FISCAL:** Mário Luiz dos Santos, Élio Rosback, Claudimar Tomasi, Semildo Schiefelbein, Luís Alberto Waihrich, Ermes Fronza



## EXPEDIENTE

Jornal Gadolando é o veículo de comunicação impressa da Associação dos Criadores de Gado Holandês do Rio Grande do Sul, com circulação trimestral entre associados, criadores, cooperativas, universidades e entidades estaduais e federais.

**TIRAGEM:** 3 mil exemplares.

**EDIÇÃO E REDAÇÃO:** Ana Maria Smidt, jornalista reg prof 4343 (51) 9966.6242, e-mail anasmidt@terra.com.br

**FOTOGRAFIAS:** JM Alvarenga, Gregório Nunes, Ana Smidt e arquivo

**EDITORAÇÃO:** Nosso Bem Estar (51) 3026.7515

**IMPRESSÃO:** Gráfica-Jacuí

**ANÚNCIOS:** Entre em contato com Vera Lucia Pannebecker, e-mail veralpan@hotmail.com (51) 3473.3371 e (51) 8108.3021 ou com Márcia, administracao@gadolando.com.br (51) 3336.2533

**CORRESPONDÊNCIAS E SUGESTÕES:** envie para anasmidt@terra.com.br

Associação dos Criadores de Gado Holandês do Rio Grande do Sul

Rua Veríssimo da Rosa, 320

Partenon- Porto Alegre, RS

(51) 3336.2533 - 3336.2067 - 3336.3127

www.gadolando.com.br



## Holandês na reta final para o Excelente 2014-2015

Para a definição do Excelente 2014-2015 faltam apenas duas etapas. A próxima será a de Santo Augusto, de 12 a 16 de agosto, Produção e Pista e a Expointer, de 29 de agosto a 6 de setembro, Produção e Pista. Logo após será possível conhecer a Suprema Excelente 2014-2015 cuja premiação é um carro zero km. Também serão premiadas as Excelente Pista e Excelente Produ-

ção. A cerimônia de premiação será na Expointer.

As inscrições para a Expointer iniciarão no mês de julho podendo ser efetuadas até o dia 25 de julho na Gadolando. Este ano o jurado será o americano Jason Lloyd, criador em Middleburgh, NY.

Cruz Alta é um dos eventos da raça Holandesa confirmados para o

segundo semestre de 2015. A Comissão Organizadora da XII Fenatriga já esta trabalhando para realizar a feira novamente. Estão confirmados o Concurso Leiteiro e Exposição de Terneiras e Novilhas, da raça Holandês.

O evento acontecerá no parque de Exposições de Cruz Alta, no período de 30 de setembro a 04 de outubro.

## Jurado destaca as jovens em Três de Maio

José Ernesto Ferreira destacou a grande evolução dos animais que lhe coube julgar na XIV Expofeira de Três de Maio, de 25 a 30 de abril. Ele que já julgou em outras oportunidades neste município comemorou o fato dos animais jovens serem melhores do que os adultos assim como nas categorias adultas as melhores premiações ficarem com animais de menor idade. Foi justamente o que aconteceu com a Grande Campeã que saiu da categoria de Três Anos Senior assim como a Reservada de Grande Campeã, uma Campeã Dois Anos Senior.

Bickel 312 Laurinha G W Atwood, a Grande Campeã na opinião de José Ernesto é uma vaca angulosa, cumprida, com muita caracterização leiteira. Para ele, Laurinha é uma vaca muito evoluída ou seja moderna, limpa, angulosa, com boas patas e boas pernas. Encontrei em Três de maio um conjunto muito bons de animais, reforçou o jurado.

A raça Holandesa participou na 11ª Exposição de Gado Leiteiro com 51 animais de 10 expositores gaúchos. Ao redor da pista de julgamento do Parque de Exposições Germano Dockhorn foi possível constatar o interesse que o segmento leite e consequentemente a raça Holandês vem incrementando. A plateia foi formada por produtores, técnicos



Bickel Laurinha foi a grande campeã em Três de Maio

cos enfim muitas pessoas diretamente ligadas ao segmento.

As melhores posições na raça Holandesa concorreram a premiação de R\$ 17.000,00 no julgamento morfológico e R\$ 9.500,00 no Concurso Leiteiro.

A equipe da Gadolando esteve presente na XIV Expofeira de Três de Maio dando o suporte necessário para que o evento fosse rankiado e integrante do circuito Excelente 2014-2015. O jurado de Admissão foi Lucas Tomasi. Na retaguarda do evento esteve Marcia Gonçalves dos Santos e Edison Santos de Oliveira, da Gadolando.

O Concurso Leiteiro, com oito animais, encerrou na tarde de 26 de abril. Houve a participação de três na categoria Jovem e cinco na Adulta.

### AS MELHORES

**Grande Campeã, Campeã Três Anos Senior e Campeã Vaca Nacional** - Bickel 312 Laurinha G W Atwood, cr e exp, Bruno Bickel, Humaitá, RS

**Reservada Grande Campeã, Campeã Dois Anos Senior e Reservada Campeã Vaca Nacional** - Maya Lavinia 57 Jasper - Te, cr e exp, Cabanha da Maya P.A.P., Bagé, RS

**Terceira Melhor Vaca, Campeã Quatro Anos e Terceira Melhor Vaca Nacional** - Bickel 290 Baby Zenith Laurin, cr e exp Bruno Bickel, Humaitá, RS

**Campeã Fêmea Jovem** - Maya Norciga 91 Braxto, cr e exp, Cabanha da Maya P.A.P., Bagé, RS.

**Reservada Campeã Fêmea Jovem** - AG Rincão Buena 543 Gillette, exp Rafael Facco e Matheus Facco Ravanello, Fortaleza dos Valos, RS

**Melhores Reprodutores** - Maple-Downs-I G Atwood-ET, Palmcrest Blitz Blade ET e Regancrest Braxton-ET.

**Melhor Afixo, Melhor Criador e Melhores Expositores** - Bickel, AG Paraiso e Setrem

#### CATEGORIA JOVEM

**1º lugar** - Bickel Bikasa Blade, exp, Bruno Bickel, Humaitá, RS. 51,400 kgs

**2º lugar** - Cotrimaio 80 Carla, exp, Sociedade Educacional Três de Maio, Três de Maio, RS. 38,700 kgs

**3º lugar** - Bickel 326 Kiara Hhf G W Atwood, exp, Bruno Bickel, Humaitá, RS. 29,950 kgs

#### CATEGORIA ADULTA

**1º lugar** - AG Paraiso 39 Buddy, exp Rafael Facco e Matheus Facco Ravanello, Fortaleza dos Valos, RS. 69,800 kgs

**2º lugar** - AG Paraiso 211 Gabe, exp Rafael Facco e Matheus Facco Ravanello, Fortaleza dos Valos, RS. 67,700 kgs

**3º lugar** - AG Paraiso 58 Stratus, exp Rafael Facco e Matheus Facco Ravanello, Fortaleza dos Valos, RS. 62,550 kgs

## CADASTRE-SE PARA RECEBER O GADOLANDO

Você quer receber o Jornal Gadolando?

Envie nome, atividade, endereço e e-mail para

[administracao@gadolando.com.br](mailto:administracao@gadolando.com.br)

solicitando sua inclusão na listagem para recebimento.

## Jurado alemão definiu as melhores da 10º ExpoClara

Realizada pela primeira vez no Parque da Fenachamp, em Garibaldi, a ExpoClara 2015, em sua 10º edição, recebeu em torno de 30 mil visitantes em quatro dias de evento, 23 a 26 de abril. O juiz foi o alemão Guido Simon. O jurado do gado Holandês elogiou o rebanho dos associados da Cooperativa, afirmando que os animais apresentados na ExpoClara poderiam participar de campeonatos europeus, devido ao seu alto padrão genético e qualidade. Esta foi uma mostra ranqueada.

O bom nível dos animais ficou evidente no 6º Leilão Santa Clara de Raças Leiteiras, onde os lotes comercializados alcançaram uma média de R\$ 5.400,00. O Leilão contou com participação de aproximadamente 18 animais entre terns, novilhas e vacas da exposição.

A ExpoClara tem por objetivo dar a oportunidade aos seus associados de seus animais serem avaliados e comparados aos de outros produtores, podendo ainda trocar experiências e valorizar seus rebanhos. O evento é uma vitrine para o trabalho de melhoramento genético desenvolvido pela Santa Clara em parceria com seus produtores associados.



Criadores festejaram o grande campeonato

Como Campeã Fêmea Jovem ficou a C. Santa Clara União 23851 Carlotta Windbrook, de Inácio Thums & Marcos Sganderla, de Carlos Barbosa. A Reservada de Campeã Fêmea Jovem foi Tang Leoa Sanchez SID 8141, de Orlando, Marcos e Itamar Tang, de Farroupilha e em terceiro lugar C. Santa Clara União 23523 Heloisa Braxton, também de Inácio Thums & Marcos Sganderla.

Já o julgamento de animais adultos

sagrou como Grande Campeã a vaca C. Santa Clara Osmar Herpich 15123 Spirte, da Granja Tang, de Farroupilha. Como Reservada de Campeã da 10ª ExpoClara, a vaca Tang Raquel II Gibson Roy 8020, também da Granja Tang.

O título de Terceira Melhor Vaca ficou com C. Santa Clara Irmãos Basso 16112 Goldwyn II, dos produtores da Granja União, Inácio Thums e Marcos Sganderla, de Carlos Barbosa.

## Expo São Pedro abre espaço para o Holandês

O município de São Pedro do Sul realizou a I Expofeira do Gado Leiteiro, entre 30 de abril a 3 de maio, no Parque Municipal de Eventos, na localidade de Igrejinha do Divino. Para este primeiro passo visando o fomento da pecuária leiteira no município, o veterinário José Luiz Rigon, superintendente Técnico da Gadolando foi convidado para julgar a raça Holandesa. Houve ainda Concurso Leiteiro. Esta não foi uma mostra ranqueada. Porém para 2016 não esta descartada a possibilidade de entrar no ranking da raça.

Rigon aprovou a qualidade das campeãs de categoria que formaram uma boa fila no final de seu trabalho. Apesar de pequena Rigon contente de ter julgado em um local, que dá visibilidade para a raça. Ao redor da pista esteve um público significativo interessado nas justificativas do jurado. Destacou que o dono da grande campeã é associado da Gadolando.

### DE OLHO NO LEITE

Este ano estamos dando mais foco no agronegócio, disse Valmir Trost, agrônomo da Coomat e coordenador da Comissão Leite da Expo que reúne várias entidades como Prefeitura Municipal,



As três melhores da Expo São Pedro do Sul

Sindicato Rural e Associação Comercial. Segundo Valmir, a Coomat desenvolve trabalho com a bacia leiteira da região.

A região de São Pedro do Sul é muito heterogênea, tendo diversas microrregiões que exploram agricultura de grãos e cereais, gado de corte, gado de leite, entre outros. O leite tem mais importância na região de pequenos domicílios rurais até pouco tempo atrás como alternativa de diversificação e renda. Nossa região tem grande dependência da fomicultura, por isso a bovinocultura de leite tem ganhado espaço em muitas propriedades em função do declínio da atividade fumageira. Muitos produtores estão migrando ou se profissionalizando nesta atividade.

Segundo Trost, a Feira de São Pedro

### PREMIADOS

**Grande Campeã** - Volta-Paraiso Tiana 440 Lheros, exp Daniel e Velocino Weber, Cabanha Paraiso, Toropi

**Reservada Grande Campeã** - Toropi 197 Briza Total, exp Oneide O. Machado, Cabanha Sabiá, Toropi

**Terceira Melhor Fêmea** - Agrop. Pontes Anytin 8957, exp Víctor Odinei Pontes, Agrop. Pontes, Alegrete, RS

**Campeã Vaca Jovem** - Volta-Paraiso 492 Gabor, Velocino e Daniel Weber, Agrop. Paraiso, Toropi

### CONCURSO LEITEIRO

#### ATÉ 36 MESES:

**1º lugar** - Volta Paraiso 500 Sam, exp Velocino e Daniel Weber, Cabanha Paraiso, Toropi

#### ACIMA DE 36 MESES:

**1º lugar** - LS Domini 172, exp Oneide O. Machado, Cabanha Sabiá, Toropi

ocorreu em sua primeira edição neste ano e deverá ocorrer a cada dois anos, intercalando assim com outras feiras similares em municípios vizinhos.

Neste ano somente 16 animais da raça Holandesa marcaram presença, de um total de 68 animais de raças leiteiras, mas querem fomentar esta participação para que possam contar com maior número nas próximas.

## Expo Santo Augusto distribuirá premiações

É o Sindicato Rural que realizará a 18ª Expofeira e Exposição de Gado Leiteiro de Santo Augusto, de 12 a 16 de agosto. O município integra o circuito Excelente para Produção e Pista. As inscrições serão recebidas até o dia 3 de agosto na Gadolando, pelo e-mail administracao@gadolando.com.br.

O tradicional destaque da etapa de Santo Augusto são as premiações em di-nheiro. Cada categoria do Concurso Leiteiro, Jovem e Adulta, disputará pre-miação total de R\$ 4.000,00 sendo R\$ 2.000,00 para as primeiras colocadas. As campeãs de categoria até o tercei-ro lugar receberão R\$ 120,00, R\$ 70,00

e R\$ 50,00. Já no campeonato fêmea jovem, a premiação será de R\$ 300,00, R\$ 200,00 e R\$ 100,00. No campeonato vaca jovem: R\$ 500,00, R\$ 300,00 e R\$ 200,00. E finalmente a premiação no grande campeonato será R\$ 1.500,00, R\$ 500,00 e R\$ 300,00. Todos os animais premiados ganharão troféus.

### PROGRAMA

**Dias 10 e 11 de agosto, segunda e terça-feira** - Entrada dos Animais

**Dia 12 de agosto, quarta-feira** - 06:00h, 1ª ordenha Concurso Leiteiro; 14:00h, 2ª ordenha Concurso Leiteiro; 22:00h, 3ª ordenha Concurso Leiteiro

**Dia 13 de agosto, quinta-feira** - 06:00h, 4ª ordenha Concurso Leiteiro; 14:00h, 5ª ordenha Concurso Leiteiro

**Dia 14 de agosto, sexta-feira**

**Dia 15 de agosto, sábado** - 09:00h, Julgamento de Classificação; Fêmeas Jovens – Conjunto Jovem – Campeonato Jovem; 14:00h, Julgamento de Classificação; Fêmeas em Lactação – Conjuntos – progênie – Grande Campeonato

## Expo de Serafina Correa terá ranking de jovens

A expectativa é da participação de 100 animais da raça Holandês na 8ª EXPOCOOPERLATE, de 17 a 19 de julho, em Serafina Correa, RS. Está será uma etapa ranqueada e portanto com a presença da equipe da Gadolando. As inscrições devem ser realizadas pelo e-mail administracao@gadolando.com.br.

O julgamento ficará com Hilton Ribeiro, do Paraná. O jurado de admissão será Marcio Adamy Participam animais jovens e vacas em lactação.

Este será o segundo ano, a nível nacional, que a EXPOCOOPERLATE fará uma Exposição com animais provenientes de propriedades oficialmente livres para tuberculose e brucelose. O fato é resultado de um programa de sanidade que a Cooperativa paga e que começou em 2006.

No mesmo final de semana estará acontecendo o Festpizza que é organizado pela Associação Comercial de Se-



rafinha Corrêa

A Cooperativa dos Produtores de Leite de Serafina Ltda – COOPERLATE foi fundada em 05 de novembro de 1993, na cidade de Serafina Corrêa. Nasceu da Associação de 130 pequenos pro-

dutores de leite que buscavam entre si, melhores condições de comercializar o seu produto.

Cooperlate no setor leite, iniciou suas atividades com recolhimento de 4.000 litros/dia, no entanto, hoje sua coleta chega aos 30.000 litros/dia, demonstrando a credibilidade dos agricultores, tanto na atividade quanto na co-operativa.

### PROGRAMA

**Dia 17 de julho** - 09:00h, visitação; 17:00h, abertura oficial; 18:00h, encerramento

**Dia 18 de julho** - 09:00h, visitação; 09:30h, julgamento da raça Holandesa, Campeonato Fêmea Jovem; 14:00h, continuação julgamento raça Holandesa, Conjuntos, progênes e grande campeonato; 18:00h encerramento

**Dia 19 de julho** - 09:00h, visitação; 10:00h, entrega de prêmios e troféus; 14:00h, Concurso Jovem Puxador; 18:00h, encerramento

## GALERIA DE NOVOS ASSOCIADOS

DE 03/04/2015 À 09/06/2015

### SÓCIOS DIRETOS:

ANA PAULA FIRME MATOS

ASSOC. DOS SIND.DOS TRAB. RURAIS DA REGIONAL IUJÚ

JAIRO SIRINEU SANTOS

MARIO STARK

GRAVATAÍ/RS

IJUÍ/RS

TAQUARA/RS

TURUÇU/RS

### COOP. DOS PROD. DE LEITE DE SERAFINA LTDA. (COOPERLATE)

HELENA DAMO DE CESARO

ODELANO GIACOMINI

SERAFINA CORRÊA/RS

SERAFINA CORRÊA/RS

### COOPERATIVA SANTA CLARA LTDA.

ARIALDO BRISTOT

ATÍLIO PEROLLI ANDRADE

AVELINO PIETA

CRISTIANO AUGUSTO BIANCHINI

JUNIOR HANS

PARAÍ/RS

DAVID CANABARRO/RS

PARAÍ/RS

MARAU/RS

PARAÍ/RS

### SÓCIOS INDIRETOS:

#### COOPERATIVA AGROPECUÁRIA PETRÓPOLIS LTDA. (PIÁ)

RONALDO BORGES

VIKTOR RUDOLF SCHWARTZ

NOVA ALVORADA/RS

NOVA PETRÓPOLIS/RS

#### ASSOC. DOS PROD. DE LEITE DE TAQUARUÇU DO SUL (APROLTASUL)

ANGELO RICARDO HAAS FRANCO

TAQUARUÇU DO SUL/RS

#### COTRIJUC - COOPERATIVA AGROPECUÁRIA JÚLIO DE CASTILHOS

ADEMIR DA SILVA MORO

JÚLIO DE CASTILHOS/RS

## Expoleite Fenasul: edição 2015 foi divisor de águas

A Expoleite Fenasul 2015 atingiu outro patamar sendo um divisor de águas para a Gadolando que a organiza em parceria com a Secretaria da Agricultura do RS. A opinião é de Marcos Tang, presidente da Gadolando ao avaliar a 38ª Expoleite a a 11ª Fenasul, de 27 a 31 de maio, no Parque Assis Brasil, em Esteio, RS. Após superar obstáculos em termos de estrutura do Parque e apoio financeiro, Tang afirma que o evento atingiu os objetivos chegando a superar expectativas no segmento dos negócios. O movimento financeiro foi cerca de 65% maior do que a edição de 2014. E a raça Holandesa encerrou o Leilão Tipo Leite com o marco do recorde de preço em 2015. Somado os 910 terneiros da Feira, compareceram 1.277 animais. Foram vendidos 983 animais pela cifra total de R\$ 1.732.410,00. O mapa de vendas aponta: 54 exemplares da raça Holandês, R\$ 449.400,00 e duas prenhez, R\$ 17.700,00; 17 aves, R\$ 1.720,00 e 910 terneiros por R\$ 1.263.590,00.

### MELHORAMENTO

As promoções como simpósios e seminários ganharam força com base no foco dos temas e na boa afluência de público nas salas. Para o presidente da Gadolando este ano se caracterizou pela uniformidade das diversas linhas de discussão dentro dos temas qualidade e mercado. Todas as entidades promotoras de reuniões técnicas adotaram esse discurso. As discussões durante a Expoleite Fenasul reforçaram a necessidade de investir mais em qualidade da produção apostando em sanidade para abrir novos mercados para os lácteos gaúchos.

### ATRAÇÕES

Mesmo não sendo o maior foco do evento, o público em geral encontraram mais atrativos este ano. O Mundo do Leite, por exemplo, recebeu centenas de crianças possibilitando um contato com a realidade do leite. A Agricultura Familiar voltou a comercializar produtos para um público cativo que ainda encontrou estandes de entidades e empresas voltadas ao segmento. A inovação do Café Colonial implantada pela Gadolando somou as atrações dos que foram passear no Parque.

### AUTORIDADES

Com o apoio da Farsul, a Gadolando recebeu autoridades, entidades e patrocinadores em alto nível em duas oportunidades. No dia do encerramento além do Secretário Ernani Polo, a Expoleite Fenasul contou com o prestígio do Governador José Ivo Sartori para o almoço em



**Para presidente da Gadolando, Marcos Tang, saldo foi positivo**

torno de uma paella campeira.

Entusiasta desde o primeiro encontro com a Gadolando para tratar da edição 2015, o secretário estadual de Agricultura e Pecuária, Ernani Polo ao falar na festa dos Destaques Expoleite Fenasul afirmou que sintetizaria o saldo com a palavra SUPERAÇÃO. "Foi o que passamos desde fevereiro a partir da primeira reunião com a Gadolando". Além de iniciarmos no Governo não contávamos com o vendaval que mexeu com as estruturas do Parque, lembrou. Saudou o empenho da equipe de trabalho da Gadolando que soube superar as adversidades. Para 2016 ele projeta, com mais tempo, um evento ainda maior e finalizou enfatizando que "juntos somos mais fortes"

### ESTRELAS

Naturalmente são os animais as principais peças deste evento do outono gaúcho. Houveram a participação das raças Holandês, Angus, Girolando, Gir Leiteiro e Aves com Exposição e Concursos. Já a raça Árabe promoveu a movimentada prova Domados do Pampa. A Farsul realizou, com pista limpa e bons preços, a 13ª Feira do Terneiro, Terneiras e Vaquilhonas com a 4ª Feira de Ventres Selecionados.

Os eventos técnicos foram o 5º Simpósio Qualidade e Mercado, o 23º Seminário dos Secretários Municipais de Agri-

cultura, o 3º Dia da Qualidade e o Gerenciamento de Propriedades Leiteiras. Febrac promoveu palestra com o tema Gestão da Água em Propriedades Rurais, a cargo de Eduardo Torres.

A Comissão de Agricultura, Pecuária e Cooperativismo da Assembleia Legislativa realizou audiência pública no dia 29 de maio, na Casa da Assembleia Legislativa no Parque de Exposições Assis Brasil, em Esteio. Nesta audiência, durante a Expoleite Fenasul 2015, aconteceu a Apresentação de Relatório Socioeconômico da Cadeia Produtiva do Leite no RS. O trabalho foi coordenado pelo IGL - Instituto Gaúcho do Leite, em parceria com EMATER e FAMURS, com a intervenção de outros parceiros como OCERGS, AGL, FETAG, FETRAF e SINDILAT.

Pela primeira vez a Expoleite Fenasul contou com uma atração diferenciada. Nos dias 29, 30 e 31 de maio foi disputado o I Rodeio Fenasul. A premiação da Taça Fenasul, uma das etapas, foi uma moto 0 km.

Os organizadores confirmaram a realização do II Rodeio Fenasul em 2016 já que a primeira edição surpreendeu. Esperavam 200 mas a presença superou as 400 duplas no Tiro de Laço. O rodeio de Esteio, com regras da Federação Gaúcha de Laço, foi organizado pelo narrador Éder Azeredo que afirmou que a etapa foi "uma baita surpresa superando etapas tradicionais como a de Osório".

### PATROCINADORES

IGL, BRDE, BANRISUL, SINDILAT, CRMV-RS, OCERGS-SESCOOP, SIMERS, BADESUL E SICREDI

### APOIADORES

SISTEMA FARSUL, FEBRAC, FETAG, APIL, SIMVET, FAMURS E SILOS GAÚCHOS



**Mundo do Leite foi atração com foco nos jovens**

## Raça bate recorde nacional no Tipo Leite

O VIII Leilão Tipo Leite, na manhã de 31 de maio foi um marco em termos da comercialização da raça no Rio Grande do Sul. O presidente da Gadolando, Marcos Tang destaca a venda de genética gaúcha para outros estados como Mato Grosso do Sul, Minas Gerais, Rio de Janeiro, São Paulo além do Rio Grande do Sul. Nos últimos tempos, disse o presidente, havia apenas vendas pontuais para fora do Estado ou seja os criadores vendiam os animais em suas propriedades. No momento delicado da economia brasileira, a Liquidez do Leilão é fator importante como garantia para seguir trabalhando, avaliou Tang.

Além de reforçar um antigo perfil de exportador de genética do Estado o destaque ficou com o registro do recorde nacional deste primeiro semestre de 2015, R\$ 105.000,00. A grande campeã desta Expoleite, C. Santa Clara Leticia 16975 Sabrina Sid, com prenhez positiva, foi adquirida por um lance de um criador de Minas Gerais que não quis de identificar. Sabrina é criação de Eloi e Beatriz Gallina, Carlos Barbosa, RS. O segundo maior preço ficou com VB Keila Pontiac, da Granja VB, Eldorado do



**Genética gaúcha foi valorizada na pista de Leilão**

Sul, R\$ 51.000,00. A grande campeã da Expointer 2014 e reservada de grande campeã da Expoleite 2015 foi adquirida por Carlos Jacob Wallauer, Salvador do Sul, RS.

Demilson Lima de Souza da Fazenda Girolando Pantanal, MS, acompanhou pessoalmente o Tipo Leite. Ele veio pela qualidade genética dos animais que tomou conhecimento através de mídia. Demilson comprou dois tourinhos para

usar no rebanho Gir e Girolando. Pretendo voltar em 2016, disse ele.

O resultado disponibilizado pela empresa leiloeira, aponta negócios envolvendo 56 animais pela média de R\$ 8.025,00 e total de R\$ 449.400,00. Os lances foram administrados pelo martelo do leiloeiro Guilherme Sanches para a Embral. Foram ainda vendidas duas prenhezos pelo total de R\$ 17.700,00.



Unidos pela qualidade e fortalecimento da cadeia produtiva do leite.

Inovação é a nossa área.



## Noite de premiação com festa em alto estilo

Foi em grande estilo que a Gadolando recepcionou convidados na noite de 30 de maio, para entrega dos Destaques Expoleite Fenasul 2015 Farsul-Gadolando. A noite festiva contou com a presença do Secretário Ernani Polo, vice Presidente da Farsul, Francisco Schardong além de dirigentes das entidades participantes, patrocinadores e representantes da cadeia produtiva do leite.

A festa começou com o desfile dos campeões. Após as saudações das autoridades e do presidente da Gadolando, Marcos Tang, houve entrega dos troféus dos Destaques para todos os grandes campeões e grande campeãs das raças e espécies participantes. E ainda foram homenageados entidades cuja parceria foi fundamental para a realização do evento.

A noite encerrou em clima de confraternização sendo servida aos presentes uma paella campeira no lindo lounge montado pela Farsul, na Pista de Gado Leiteiro.

### SUPERAÇÃO

Francisco Schardong, vice da Farsul, em sua saudação destacou a coragem do presidente Tang e sua equipe



Polo e Schardong foram Destaques da noite

realizarem mais uma Fenasul. Enfrentaram problemas dos mais diversos porém ficou provado que a crise do setor leite está da porteira para fora, afirmou. Para ele, "esta bonita festa é uma homenagem aos produtores de leite que estão na lida dia e noite e merecem nos-



Piccini, presidente do IGL, foi homenageado

so aplauso. Lembrou que este ano a palavra fundamental será gestão ou seja é preciso estar com o lápis na mão.

Destacou que é preciso vocação de produtor rural. Em nome desse DNA, produtor não precisa ter tamanho desde que tenha vocação, finalizou

### OS DESTAQUES ESPECIAIS

- pelo empenho, dedicação e confiança na realização deste evento, o secretário da Agricultura e Pecuária Ernani Polo
- pela longa parceria e pelo sucesso de mais uma Feira de Terceiros, o vice-presidente do sistema Farsul, Francisco Lineu Schardong
- ao Conselho Regional de Medicina – CRMV RS pela organização do 5º Simpósio do Leite – Qualidade e Mercado e pelo patrocínio da Expoleite Fenasul 2015, o médico veterinário Rodrigo Marques Lorenzoni, presidente
- ao Instituto Gaúcho do Leite – IGL, patrocinador master da Expoleite Fenasul 2015, presidente Gilberto Piccini
- aos patrocinadores: Sindilat, pela parceria e pela recepção às escolas com o espaço Mundo do Leite, Raul Amaral, 1º vice presidente. BANRISUL; BRDE; OCERGS – SESCOOP
- ao Parque Estadual de Exposições Assis Brasil Gilberto Piccini, na pessoa do sub secretário Bandoca Foscarini e toda sua equipe pela dedicação e apoio
- Assembleia Legislativa pelo apoio e confiança na Gadolando



## Médico Veterinário:



O Conselho Regional de Medicina Veterinária do Rio Grande do Sul desenvolveu para você o Guia de Legislação e Responsabilidade Técnica para Estabelecimentos Produtores e Industrializadores de Leite e Derivados.

Faça download gratuito em

[www.crmvrs.gov.br](http://www.crmvrs.gov.br)



@crmvr



facebook.com/crmvr





# Gadolando entrega Destaques Holandês 2014

Atualmente a Gadolando na Expoleite Fenasul entrega troféus aos criadores que alcançaram as melhores posições em itens como registros, controles leiteiro, classificações e exposições homologadas no período



Gadolando homenageou Governador Sartori



Destaque premiou as melhores posições de 2014 em vários segmentos

do ano anterior. A Gadolando também instituiu os Destaques Especiais que são Empresa Parceira, em Melhoramento, Reconhecimento por Serviços Prestados, Imprensa e Político.

Este ano a cerimônia de premiação dos Destaques e das melhores posições

na pista de julgamento da Expoleite 2015 aconteceu após o VIII Leilão Tipo Leite, no domingo, 31 de maio. Os convidados, entre eles o Governador José Ivo Sartori, foram recepcionados com almoço, na Pista de julgamento do Gado Leiteiro, do Parque Assis Brasil.

## DESTAQUE HOLANDÊS 2014\*

**EMPRESA PARCEIRA EM 2014:** TORTUGA CIA. ZOOTÉCNICA AGRÁRIA

**ENTIDADE PARCEIRA EM 2014:** EMBRAPA CLIMA TEMPERADO – PELOTAS - Pela aproximação com a produção leiteira do RS – Chefe Geral: CLENIO PILLON

**DESTAQUE EM MELHORAMENTO:** JAIME ARAUJO COBUCCI, Professor UFRGS pela importante participação do SUMÁRIO BRASILEIRO DE TOUROS

**RECONHECIMENTO PELOS SERVIÇOS PRESTADOS:** JUA-REZ ANIBAL DALA CORTE

**DESTAQUE IMPRENSA:** NELSON RENTERO – Revista Balde Branco

**DESTAQUE EMPREENDEDOR DA RAÇA:** ARNO ALFREDO KOPERECK

**DESTAQUE DIVULGAÇÃO GENÉTICA DO RS:** PARTICIPAÇÃO EXPOSIÇÃO NACIONAL – EXPHOL/2014 - ISIS DAIENE STEIN - CABANHA DA MAYA

**DESTAQUE EM REGISTRO PO**

- 1º - NEIVA DE LOURDES RIGON ACATROLI E OUTROS
- 2º - JORGE FONSECA DA SILVA
- 3º - VIRGILIO BIESDORF
- 4º - EDISON KRUGER

5º - ARLINDO HEINSCH E FILHOS

**DESTAQUE EM REGISTRO - ENTIDADE**

- 1º - COOPERATIVA SANTA CLARA
- 2º - COOPERATIVA AGROPECUARIA NOVA PETROPOLIS
- 3º - COOPERATIVA DOS SUINOCULTORES DE ENCANTADO
- 4º - COOPERATIVA SULRIOGRANDENSE DE LATICÍNIOS
- 5º - PEREFEITURA MUNICIPAL DE ANTA GORDA

**DESTAQUE EM REGISTRO – AFIXO INDIVIDUAL**

- 1º - NEIVA DE LOURDES RIGON ACATROLI E OUTROS
- 2º - GRANJAS 4 IRMAS S/A AGROPEC. IND. E COMERCIO
- 3º - JORGE TECCHIO
- 4º - BELCHIOR DA SILVA
- 5º - LUIZ ALBERTO CASTILHOS WAIHRICH

**DESTAQUE EM CLASSIFICAÇÃO LINEAR – MB 1º PARTO:** ELTO ROQUE PIACENTINI; DORVAL CESTONARO ; ARLINDO HEINSCH E FILHOS; FAZENDA MORRO AGUDO; ADRIANO RENATO KIERS; ELOI SCHNEIDER; OSE AUGUSTO DA FONTOURA JAPUR; INACIO THUMS E MARCOS SGANDERLA; MARCELO ELIAS RIGUEIRA; JORGE FONSECA DA SILVA; CLAUDIO E SEMILDO SCHIEFELBEIN; JOÃO MARCOS GESPAN

**DESTAQUE EM CLASSIFICAÇÃO LINEAR – EXCELENTE:** VIRGILIO BIESDORF; JORGE FONSECA DA SILVA; CLAUDIMAR TOMASI; CLAUDIO SCHIEFELBEIN E SEMILDO SCHIEFELBEIN; NELSON KUSSLER; ORLANDO, MARCOS E ITAMAR TANG; NES-

TOR BRAUN; JOSE AUGUSTO DA FONTOURA JAPUR; LUCIO CAMILLO FONTANIVE

**DESTAQUE EM CONTROLE LEITEIRO – MELHORES LACTAÇÕES POR IDADE:** ADAIR BAGGIO; ORLANDO MARCOS E ITAMAR TANG; ARLINDO HEINSCH E FILHOS; ERMES FRONZA; RODRIGO BRANDELLI SCHAAN; ARTUR ZIGLIOLI; FERNANDO TAFFAREL; MARCIO TOMAZONI; LUCI CAMILLO FONTANIVE; ADEMAR ZAMPEZE; ADAIR BECKER; ARLEI E ADOLFINO PARISOTTO; LIRIO ZANOTTO; JAIR FINKLER; JORGE FONSECA DA SILVA; GELSI BELMIRO THUMS; DAVI E ANA BALDASSO; ELOI SCHNEIDER; ADRIANO SEHN; ANDERSON SIPP; MARINO PREDIGER; CLEMENTINO BOSSIO; IVAIR MORESCHI; CESAR SOLDI; RICARDO AUGUSTO LAGEMANN; JOÃO RUBEM DE BARCELOS ALMEIDA; OSCAR ANTONIO CAGLIARI; LIDENOR GILLOTTO

**DESTAQUE EM CONTROLE LEITEIRO – LONGEVIDADE:**

ARLINDO HEINSCH E FILHOS; PEDRO DURATE ROTA; RUI LEMKE; DAVI E ANA BALDASSO; LUIZA MAESTRI TEBALDI; NELSON KUSSLER; DIETER ROESE; RODRIGO BRANDELLI SCHAAN; ADAIR BECKER; ERMES FRONZA; CARLITO ROQUE PETER; TANIA E TELMO ROSA; JOSE AUGUSTO DA FONTOURA JAPUR; CESAR SOLDI; LIDENOR GILLOTTO; ORLANDO, MARCOS E ITAMAR TANG; IVAIR MORESCHI; CARLOS JACOB WALLAUER;; SERGIO LODI; ADAIR BAGGIO; FERNANDO TAFFAREL

**DESTAQUE EM CONTROLE LEITEIRO MELHORES LACTAÇÕES ENCERRADAS – 2 ORDENHAS:** ADAIR BECKER; LUCI CAMILO FONTANIVE; ARLEI E ADOLFINO PARISOTTO; ERMES FRONZA; LIDENOR GILLOTTO

**DESTAQUE EM CONTROLE LEITEIRO MELHORES LACTAÇÕES ENCERRADAS – 3 ORDENHAS:** LIDENOR GILLOTTO

**DESTAQUES EXPOSICOES HOMOLOGADAS – MELHOR EXPOSITOR**

- 1º - VIRGILIO BIESDORF
- 2º - ORLANDO, MKARCOS E ITAMAR TANG
- 3º - JORGE FONSECA DA SILVA
- 4º - JOSE AUGUSTO DA FONTOURA JAPUR
- 5º - SARAH WAIHRICH SALLES

**DESTAQUES EXPOSICOES HOMOLOGADAS – MELHOR AFIXO**

- 1º - VIRGILIO BIESDORF
- 2º - ORLANDO, MARCOS E ITAMAR TANG
- 3º - JORGE FONSECA DA SILVA
- 4º - SARHA WAIHRICH SALLES
- 5º - DORVAL CESTONARO

**DESTAQUES EXPOSICOES HOMOLOGADAS – MORFOLOGIA - FEMEA JOVEM:** BRUNO BICKEL; CABANHA ROTTILI; CLAUDIMAR TOMASI; CLAUDIO E SEMILDO SCHIEFELBEIN; DANIEL DE MIRANDA FURTADO GOMES; DORVAL CESTONARO; ISIS; DAIENE STEIN; JORGE FONSECA DA SILVA; JOSE AUGUSTO; DA FONTOURA JAPUR; LEODIR MALLAGGI; MARIO LUIZ DOS

SANTOS; NACIR CRISTIANO PENZ; NESTOR BRAUM; ORLANDO, MARCOS E ITAMAR TANG; ROMEU WALTEMIR RUPPEN-THAL; SAMUEL RIGONI; VIRGILIO BIESDORF

**DESTAQUES EXPOSICOES HOMOLOGADAS – MORFOLOGIA - VACA ADULTA:** AGROPECUARIA LEONENSE LTDA.; BRUNO BICKEL; CABANHA DA MAYA; CABANHA ROTTILI RODRIGUES; CLAUDIO E SEMILDO SCHIEFELBEIN; DORVAL CESTONARO; FABIO E NESTOR KERSTNER; INACIO THUMS E MARCOS SGANDERLA; JORGE FONSECA DA SILVA; JOSE AUGUSTO DA FONTOURA JAPUR; LEOPOLDO PERINI CAVALHEIRO; LIDENOR GILLOTTO; MARIO LUIZ DOS SANTOS; MATHEUS DA SILVA NUNES; ORLANDO, MARCOS E ITAMAR TANG; SARAH WAIHRICH SALLES; TANIA E TELMO ROSA; VIRGILIO BIESDORF

**DESTAQUES EXPOSICOES HOMOLOGADAS – RANKING MELHOR VACA**

- 1º - DORVAL CESTONARO
- 2º - VIRGILIO BIESDORF
- 3º - JOSE AUGUSTO DA FONTOURA JAPUR
- 4º - DORVAL CESTONARO
- 5º - BRUNO BICKEL

**DESTAQUES EXPOSICOES HOMOLOGADAS – RANKING FEMEA JOVEM**

- 1º - ORLANDO, MARCOS E ITAMAR TANG
- 2º - CLAUDIMAR TOMASI
- 3º - VIRGILIO BIESDORF
- 4º - ISIS DAIENE STEIN
- 5º - DOVAL CESTONARO

**DESTAQUES EXPOSICOES HOMOLOGADAS – PONTUAÇÃO CONCURSO LEITEIRO VACA ADULTA**

- 1º - VIRGILIO BIESDORF
- 2º - LIDENOR GILLOTTO
- 3º - DORVAL CESTONARO
- 4º - VIRGILIO BIESDORF
- 5º - CLAUDIO E SEMILDO SCHIEFELBEIN

**DESTAQUES EXPOSICOES HOMOLOGADAS – PONTUAÇÃO CONCURSO LEITEIRO VACA JOVEM**

- 1º - LEOPOLDO PERINI CAVALHEIRO
- 2º - LIDENOR GILLOTTO
- 3º - DORVAL CESTONARO
- 4º - ORLANDO, MARCOS E ITAMAR TANG
- 5º - INACIO THUMS E MARCOS SGANDERLA

**DESTAQUE EM PREMIER SIRE:** SEMEX

**DESTAQUE EM PREMIER SIRE JUNIOR:** SEMEX

# Categorias jovens projetam bom futuro para a raça

José Ernesto Ferreira, jurado da 38ª Expoleite, considerou este como um trabalho muito prazeroso. Ao final com quatro vacas para definir o grande campeonato disse que eram animais que qualquer criador quer e qualquer técnico gostaria de analisar. Reforçando o aspecto didático durante todo julgamento destacou a qualidade dos animais julgados. Encontrei bons animais jovens o que é sinal de trabalho por parte dos criadores, definiu.

A raça Holandesa esteve representada nesta Expoleite com 113 animais de 28 criadores em 16 municípios gaúchos diferentes. Outros 50 animais entraram no Parque destinados ao Leilão Tipo Leite. Preocupada em fomentar a presença no evento a Gadolando conseguiu disponibilizar silagem a todos os expositores. O fato possível através de uma parceria fechada com o Silo Gaúcho, de Rio Pardo e wque devido ao bom saldo será repetida nesta Expoin-



José Ernesto julgou a 38ª Expoleite

ter. Já os troféus aos melhores em pista foram patrocinados pela empresa Hydra.

A campeã novilha menor, Erica Lau-thority Jenniler 1236 TE foi a escolhida como campeã fêmea jovem da Expoleite 2015, pelo jurado Neneto. A sua escolha recaiu na novilha que fez sua estreia em Esteio e que pela primeira vez saiu da fazenda para concorrer a uma Exposição. Entre os 14 animais trazidos, Erica era apenas uma das apostas de Carlos Jacob Wallauer, Salvador do Sul, RS.

O jurado avaliou a campeã fêmea jovem como extremamente equilibrada, com muita força e angulosidade o que para ele se traduz em potencial leiteiro.

Jean, irmão de Priscila e filho de Eloi e Beatriz Gallina não conteve a emoção quando o jurado bateu no lombo de C. Santa Clara Leticia 16975 Sabrina anunciando que a campeã três anos sênior, conquistava o título de grande campeã na 38ª Expoleite. A família Gallina divide as tarefas na Granja Leticia, Carlos Barbosa. E desta vez coube a Beatriz ficar na propriedade tratando dos animais. Cria dos Gallina, esta foi a primeira vez que a grande campeã saiu dos limites da Granja para participar de uma Exposição. Em virtude da mão de obra, explica Gallina, são poucas as exposições que participam.

O próprio Eloi confessa que nem mesmo eles esperavam tanto em termos de projeção dentro da pista de julgamento. Até porque, disse, ele concorria com vacas importantes.

A Granja Leticia veio para esta Expoleite com seis vacas e três terneiras.

Os Gallina são produtores a mais de 50 anos e atualmente a produção é de mil litros leite dia. Após conquistar o tí-

tulo a grande campeã bateu o recorde de preço no Leilão Tipo Leite. Ele anunciou que esta venda possibilitará investir em uma sala de ordenha e completar o projeto de confinamento das vacas. Tanto as vacas como a família ganharão mais conforto.

Neneto considerou este como um trabalho muito prazeroso e agradeceu o convite recebido. Ao final com quatro vacas para definir o grande campeonato disse que eram animais que qualquer criador quer e qualquer técnico gostaria de analisar. Reforçando o aspecto didático durante todo julgamento destacou a qualidade dos animais julgados. Encontrei bons animais jovens o que é sinal de trabalho por parte dos criadores, definiu. Já a grande campeã apontou como uma vaca moderna com sistema mamário fantástico.



Sabrina, da Granja Leticia foi a grande campeã

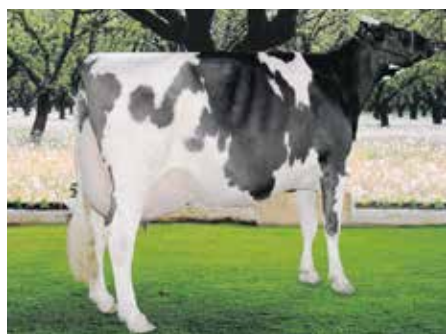

Keyla foi reservada grande campeã



Terceira melhor saiu para Salvador do Sul

## AS MELHORES\*

**Campeã fêmea jovem e campeã novilha menor** - Erica Lau-thority Jenniler 1236, exp Carlos Jacob Wallauer, Salvador do Sul

**Reservada campeã fêmea jovem e campeã bezerra** - AG Rincão Buena 543 Gillette, exp Rafael Facco e Matheus Facco Ravanello, Fortaleza dos Valos.

**Grande campeã, campeã três anos sênior, melhor úbere três anos sênior, campeã vaca jovem e campeã vaca nacional** - C. Santa Clara Leticia 16975 Sabrina, cr e exp Eloi e Beatriz Gallina, Carlos Barbosa, RS

**Reservada grande campeã, campeã vaca adulta, melhor úbere vaca adulta e reservada campeã vaca nacional** - VB 1222 Keila Pontiac, cr e exp Virgílio Biesdorf, Eldorado do Sul, RS

**Terceira melhor vaca, campeã quatro anos, melhor úbere quatro anos e terceira melhor vaca nacional** - Harm Wiersma Bronco 2500, exp Carlos Jacob Wallauer, Salvador do Sul, RS

\*Resultado completo em [www.gadolando.com.br](http://www.gadolando.com.br)

### MELHOR AFIXO

- 1-V.B. - VIRGILIO BIESDORF
- 2-LETICIA - ELOI E BEATRIZ GALLINA
- 3-D.ROESE - DIETER ROESE
- 4-UNIAO - INACIO THUMS E MARCOS SGANDERLA
- 5-DMG - DANIEL DE MIRANDA FURTADO GOMES

### MELHORES REPRODUTORES

- 32-PINE-TREE SID-ET
- 33-REGANCREST S BRAXTON-ET
- 34-GILLETTE WINDBROOK
- 35-MAPLE-DOWNS-I G W ATWOOD-ET
- 36-PICSTON SHOTTLE-ET

### MELHORES CRIADORES

- 1-VIRGILIO BIESDORF
- 2-ELOI E BEATRIZ GALLINA
- 3-DIETER ROESE
- 4-INACIO THUMS E MARCOS SGANDERLA
- 5-DANIEL DE MIRANDA FURTADO GOMES

### MELHORES EXPOSITORES

- 1-VIRGILIO BIESDORF
- 2-ELOI E BEATRIZ GALLINA
- 3-CARLOS JACOB WALLAUER
- 4-DIETER ROESE
- 5-INACIO THUMS E MARCOS SGANDERLA

# Vaca estreante vence Concurso das Adultas

A estreia de AG Paraíso Buddy e seus criadores no Parque de Esteio, resultou na festejada vitória do Concurso Leiteiro da raça Holandesa, com uma produção de 75.150 kgs. Entre outras nove concorrentes da categoria Adulta a vaca de cinco anos é propriedade de Rafael Facco e Matheus Facco Ravanello, de Fortaleza dos Valos, RS. Paraíso Buddy chegou a Esteio com histórico de vitória na mesma categoria na Exposição de Três de Maio, realizada no mês de abril.

Rafael relata que na propriedade a campeã come silagem de milho, soja, ração e feno picado. Ela se destacou pela genética sendo que na primeira lactação produziu 50 litros, disse ele. Criador há 10 anos, Rafael avalia que o custo de uma exposição é alto mesmo contando com um patrocinador como é o seu caso. "Só de frete gastamos R\$ 3 mil para duas vacas e seis terneiras" contabiliza por baixo, Rafael que em Esteio dividiu as tarefas com a esposa.

Marcos Tang, presidente da Gadolando, destacou o fato da vencedora ter produzido 10% do seu peso corporal em leite. Com essa muito boa produção ela comprova ser uma máquina de transformar comida em leite, disse Tang festejando a presença de novos criadores em Esteio. O Concurso da raça é feito em cinco ordenhas, de oito em oito horas, sendo descartadas as duas



Banho de Leite festeja resultado

maiores e somado as três menores.

Já na categoria Jovem participaram sete animais com liderança da Cabanha Santa Clara, da família Bickel, de Humaitá, RS, tradicionais concorrentes em Concursos Leiteiros. Bickel Bikasa Blade, uma vaca três anos sênior liderou a categoria com uma produção de 61.650 kgs. Nesta categoria ela também venceu no Concurso Leiteiro da Exposição de Três de Maio. Clara Bickel informou que esta foi a segunda vez que Bikasa Blade sai da propriedade para uma mostra da raça.

Clara que foi a primeira a chegar no Parque para a Expoleite 2015 depois de percorrer 500 kms, disse que o segredo do bom desempenho da vitoriosa é alimentação, sanidade e genética.

Este ano o Banho de Leite que festeja a vitória do Concurso Leiteiro ganhou ainda mais projeção. O Banho abriu a cerimônia de abertura oficial da Expoleite Fenasul

## RESULTADOS

### CATEGORIA JOVEM

- 1º lugar** - Bickel Bikasa Blade, cr e exp Bruno Bickel, Humaitá, RS. 61.650 kgs
- 2º lugar** - C. Santa Clara D. Roese 16637 Vitoria, cr e exp Dieter Roese, Salvador do Sul, RS. 53.210 kgs
- 3º lugar** - Bickel 312 Laurinha G W Atwood, cr e exp Bruno Bickel, Humaitá, RS. 45.680 kgs

### CATEGORIA ADULTA

- 1º lugar** - AG Paraíso 39 Buddy, cr e exp Rafael Facco e Matheus Facco Ravanello, Fortaleza do Valos, RS. 75.150 kgs
- 2º lugar** - C. Santa Clara União 12193 Agostina, cr e exp Inacio Thums e Marcos Sganderla, Carlos Barbosa, RS. 68.440 kgs
- 3º lugar** - AG Paraíso 211 Gabe, cr e exp Rafael Facco e Matheus Facco Ravanello, Fortaleza do Valos, RS. 63.350 kgs

2015. Rafael fez questão nesta estreia de "tomar" ele mesmo o Banho de Leite enquanto Clara, mais experiente, mandou um representante.



Equipe junto a Sala de Ordenha

A disponibilidade está condicionada à análise de crédito do associado. SAC Sicredi - 0800 724 7220. Deficientes Auditivos ou de Fala - 0800 724 0525. Ouvidoria Sicredi - 0800 646 2519.

Conte com a força do Sicredi para desenvolver sua produção de leite.

O Sicredi apoia a pecuária leiteira por meio das melhores soluções de crédito.

Uma cooperação para você investir em máquinas, implementos e no crescimento da sua produção.

- Cartões • Poupança
- Empréstimos e Financiamentos
- Consórcios • Seguros

Sicrediagro

GENTE QUE COOPERA CRESCE  
**SICREDI**



## Aumente a produtividade do seu gado leiteiro. Conheça as linhas de financiamento para irrigação.

O BRDE financia seu projeto de irrigação e oferece assessoria técnica e acompanhamento para seu investimento trazer resultados efetivos. Com o pasto irrigado, seu rebanho vai dar um banho de produtividade.



Porto Alegre: (51) 3215.5211  
Caxias do Sul: (54) 3218.8044  
Passo fundo: (54) 3311.6837  
Lajeado: (51) 3748.1215  
Pelotas: (53) 3225.5830

**BRDE**  
BANCO REGIONAL DE DESENVOLVIMENTO  
DO EXTREMO SUL

